RITON
BIO-ETHANOL

Durch sein reduziertes Design und die grosse Glasscheibe entsteht eine spannungsvolle Inszenierung des flackernden Feuers. Sie bestimmen, wohin sie ihren RITON positionieren möchten. Dank seiner raffinierten Mobilität lässt er sich an jeden beliebigen Ort schieben. Egal ob in ihrem Wohnzimmer, Badezimmer, Balkon oder in ihrem Wintergarten, geniessen sie stundenlang behagliches Feuer und Wärme – und das alles ohne Schornstein. Das von uns verwendete Premium Bio-Ethanol wird nicht aus technischem Alkohol, sondern aus besonders reinem Trinkalkohol hergestellt, welches lebendige gelbe Flammen und somit ein besonders schönes Flammenbild garantiert. Es verbrennt aufgrund seiner hohen Qualität nahezu rückstandslos und ohne unangenehme Gerüche, Rauch, Russ oder Asche.

Bei dieser umweltschonenden Verbrennung entstehen lediglich geringe Mengen an Wasserdampf und Kohlendioxid. Zwei natürliche Substanzen, die der Mensch täglich einbzw. ausatmet. Der dabei entstehende Wasserdampf wirkt gleichzeitig wie ein sanfter Luftbefeuchter, der im Wohnraum für ein wohltuendes und sehr behagliches Raumklima sorgt. Höchstmögliche Qualität, Sicherheit und Komfort ist bei RITON selbstverständlich. Er wird nach den Anforderungen der im Januar 2011 veröffentlichten DIN -Norm 4734-1 produziert. Innovative und formschöne Details verleihen RITON jene exklusive Ausstrahlung, die von Wohnästheten gewünscht und geschätzt wird.

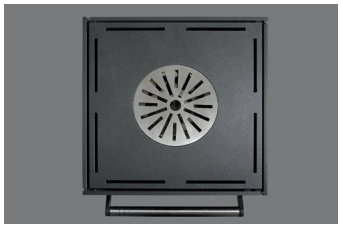

SIKKEN²

TECHNISCHE ANGABEN

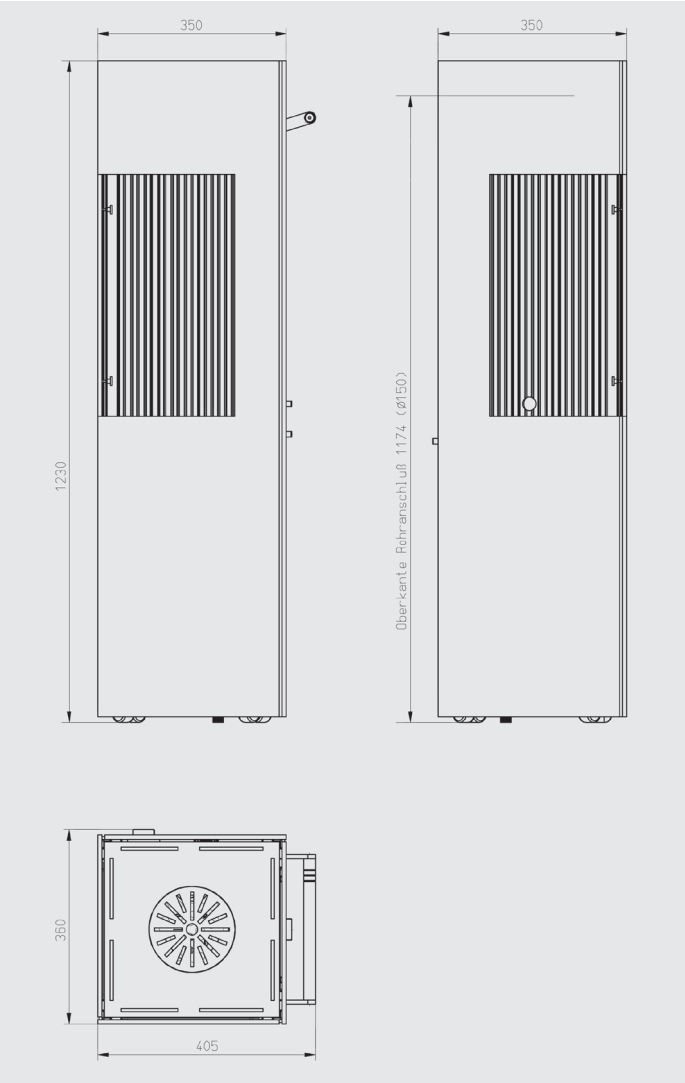

Mit nur 35 x 35 x 123 cm ist unser RITON äusserst schlank gestaltet und ist trotz seiner optischen Leichtigkeit sehr robust konstruiert (Gewicht: 150 kg).

Sein Mantel besteht aus 8 mm Qualitätsstahl, pulverbeschichtet in der Standardfarbe Carbon. Weitere Farben wie Weiss oder Rosty-Iron sind demnächst als Option lieferbar.

Die Brennkammer hat eine grosse Keramikglasscheibe und ist mit schwarz beschichteten V2-Edelstahl-Lamellen ausgekleidet. Ein komplett neu entwickelter Sicherheitsbrenner aus V2AEdelstahl mit Auffangwanne und eine von aussen sichtbarer Füllanzeige machen ihn einzigartig.

Der 3 Liter-Tank kann von aussen, ohne dass der Brenner herausgeschoben werden muss, ganz einfach mit einer Giesskanne nachgefüllt werden. Ein Überfüllen ist unmöglich. Der Füllstutzen wird mit einem Tankdeckel abgeschlossen. Das Bio-Ethanol wird durch einen grossen Docht angesaugt und kann auch während des Bewegens nicht herausschwappen. Die Einstellung des Verbrauchs (0,2 bis 0,5 Liter pro Stunde) wird von aussen mit einer leicht zu betätigenden Schliessvorrichtung reguliert.

RITON kann, dank unseren Sicherheitsvorkehrungen, nach dem Erlöschen der Flamme direkt ohne Verpuffungsgefahr wieder entflammt werden (keine Abkühlungszeit notwendig). Einfaches Anzünden mit mitgeliefertem Gasfeuerzeug durch separate abschliessbare Öffnung im Aussenmantel (oberhalb der Schliessvorrichtung).

Bereits nach 5 Minuten erscheint ein sehr schönes Flammenbild.

Hohe Standsicherheit ist beim RITON durch ein Stopp- und Rollmechanismus garantiert.

Rohr/Kaminanschlussmöglichkeit ist optional vorhanden.

Geschütztes Design
H. Sikken

SWISS GARANTIE
5 Jahre auf Material- und Konstruktionsfehler.
Ausgenommen Brenner, Brennraum und der Glasscheibe.

SIKKEN²